FOURTH PLAIN VILLAGE NEIGHBORHOOD ASSOCIATION
ASOCIACIÓN DE LA VECINDAD
РАЙОН АССОЦИАЦИИ
FPVNA

August 2007 Newsletter

NEIGHBORHOOD PICNIC!

¡COMIDA CAMPESTRE DE LA VECINDAD! - РАЙОН ПИКНИК!

As part of "National Night Out 2007", the FPVNA will host a neighborhood potluck picnic in Evergreen Park the evening of Tuesday, August 7th. Dinner begins at 6:30 PM, with fun and information afterward.

We will be providing hotdogs (and a vegetarian alternative) and drink - you bring a dish to share. We are asking that families with a last name beginning with A-M bring a side dish (salad, pasta, vegetable, fruit, chips, etc.), and families with last names beginning with N-Z bring a desert. There will be paper plates, plastic flatware, napkins & cups there, so you don't have to worry about that.

In addition to the picnic, there will be a presentation about community policing, information available about proposed traffic changes, and time to meet and talk about neighborhood issues.

For more information on the picnic, go to www.fpvna.org. For additional information about National Night Out 2007, go to www.nationalnightout.org.

Como parte de la "noche nacional hacia fuera 2007", el FPVNA recibirá una comida campestre del potluck de la vecindad en parque imperecedero la tarde del martes 7 de agosto. La cena comienza en 6:30 P.M., con la diversión y la información luego.

Proporcionaremos hot dogs (y un alternativa vegetariano) y la bebida - traes un plato a la parte. Estamos preguntando que las familias con un nombre pasado que comienza con A-M traemos un plato lateral (ensalada, pastas, vehículo, fruta, virutas, etc.), y las familias con los nombres pasados que comienzan con N-Z traen un desierto. Habrá placas de papel, platos y cubiertos plásticos, servilletas y tazas allí, así que no tienes que preocuparse de eso.

Además de la comida campestre, habrá una presentación sobre limpiar, la información disponible sobre cambios propuestos del tráfico, y el tiempo de la comunidad para resolver y para hablar de ediciones de la vecindad.

Para más información sobre la comida campestre, va www.fpvna.org. Para la información adicional sobre la noche nacional hacia fuera 2007, va www.nationalnightout.org.

В рамках "Национального Ночной Из 2007", FPVNA пройдет соседской potluck пикник в Эвергрин Парк вечером во вторник, 7-му августа. Ужин начинается в 18:30, с веселым и информации потом.

Мы будем предоставлять тесте (и вегетарианские альтернативы) и пить - Вам блюдо поделиться. Мы просим, что семьи с фамилией начиная с A - M довести популярностью (салат, макароны, овощи, фруктов, чипсов и т.д.), и семьи с фамилиями начиная с N - Z довести пустыни. Там будет бумажные тарелки, пластиковые 54см, салфетки и чашки там, поэтому не нужно беспокоиться об этом.

В дополнение к торжествам, не будет представления о квартальной полиции, информация о предлагаемых движением изменений, и время, чтобы собраться и поговорить о проблемах города.

Дополнительную информацию о пикник, перейдите на www.fpvna.org. За дополнительной информацией о Национальной Ночной Из 2007, перейдите на www.nationalnightout.org.

You need to bring this coupon with you to the picnic!
¡Necesitas traer esta cupón con ti a la comida campestre!
Необходимо довести этот купон с вами пикник!

Name / Nombre / Название

Address / Dirección / Адрес

Vancouver, WA 98661

Phone / Teléfono / Телефон

# of Adults / Adultos / Взрослые

# of Children / Niños / Дети

Did you receive the FPVNA newsletter in the month of…?

¿Recibiste el boletín de noticias de FPVNA en el mes de… ?

Получили ли вы FPVNA бюллетеня в месяц…?

☐ June - Junio - Июнь
☐ July - Julio - Июль
☑ August - Agosto - Август

CONTENTS:

FPVNA COMMUNITY PICNIC 1
RECENT ASSOCIATION ACTION 2
SUMMER CONCERTS & MOVIES 3
UPCOMING EVENTS 4
NIGHT OUT INFORMATION ... attached

RECENT ASSOCIATION ACTION
ACCIÓN RECIENTE DE ASOCIACIÓN
НЕДАВНЕЕ ДЕЙСТВИЕ АССОЦИАЦИИ

Neighborhood Action Plan Revision Meetings

A group from the neighborhood association - including the current officers, past officers that were involved in the writing of the current action plan, and other interested members - have met three times now to work on rewriting our action plan so it can be resubmitted to the city.

The first meeting focused on looking over the old goals and objectives and identifying which ones had already been met, and which ones no longer were an issue. Manu of the needs identified nine years ago had been addressed by the city, including the speed humps on Neals, many changes to the park, and several stop signs.

Once these completed goals were removed, the remaining goals were looked at during the second meeting to see if they needed to be updated or changed in any way. Several roads in our neighborhood that were not identified as problems nine years ago are now very much so.

At the third meeting, suggestions for specific remedies to issues such as traffic were presented. Mostly the recommendations are for more stop signs in the neighborhood, with a focus on making traffic stop at least every 2-3 blocks. For details of the proposal, go to www.fpvna.org.

Lawncare?
Childcare?
Garage Cleaning?
Your kid can advertise their services in our neighborhood newsletter for free! Email newsletter@fpvna.org to find out how...

Reuniones de la revisión del plan de acción de la vecindad

Un grupo de la asociación de la vecindad - incluyendo los oficiales actuales, más allá de los oficiales que estuvieron implicados en la escritura del plan de acción actual, y otros miembros interesados - ha resuelto tres veces ahora de trabajar en reescribir nuestro plan así que lo de acción puede ser resometido a la ciudad.

La primera reunión se centró en mirar sobre las viejos metas y objetivos e identificar que habían sido resueltos ya, y que eran no más una edición. Manu de las necesidades identificó hace nueve años tenidos tratado por la ciudad, incluyendo las chepas de la velocidad en Neals, muchos cambios al parque, y varios paran muestras.

Una vez que estas metas terminadas fueran quitadas, las metas restantes eran miradas durante la segunda reunión para considerar si necesitaron ser puestas al día o ser cambiadas de cualquier manera. Varios caminos en nuestra vecindad que no fueron identificados como los problemas hace nueve años ahora están mucho tan.

En la tercera reunión, las sugerencias para los remedios específicos a las ediciones tales como tráfico fueron presentadas. Sobre todo las recomendaciones están para más muestras de la parada en la vecindad, con un foco en la fabricación parada del tráfico por lo menos de cada 2-3 bloques. Para los detalles de la oferta, va www.fpvna.org.

Район пересмотр плана действий заседаний

Группа из соседской ассоциаций, в том числе офицеров, последние офицеры, которые участвовали в подготовке нынешнего плана действий, и другие заинтересованные члены - три раза встречался теперь для работы на вновь написании нашего плана действий, с тем чтобы она могла быть вновь представлена в городе.

Первое совещание было посвящено оглядываться старых целей и задач, и определить, какие из них уже выполнены, и какие из них больше не является вопросом. Ману, о которых идет речь девять лет назад, был затронут города, включая искусственные неровности на Neals, многие изменения в парк, и некоторые знаки "стоп".

Как только эти цели были сняты завершена, остальных целей были рассмотрены на втором заседании, чтобы в случае необходимости обновления или изменения в любом случае. Несколько дорог в нашем городе, которые не были выявлены проблемы, как девять лет назад, сейчас даже очень.

На третьем совещании предложения, касающиеся конкретных средств на такие вопросы, как оборот были представлены. В основном рекомендации для более стоп-сигналов в районе, с сосредоточиться на остановку по крайней мере через каждые 2-3 блоков. Подробности этого предложения, перейдите на www.fpvna.org.

SUMMER CONCERTS AT ESTHER SHORT PARK
CONCIERTA EN EL PARQUE DE ESTHER SHORT
ЛЕТНИЕ КОНЦЕРТЫ В ESTHER SHORT ПАРК

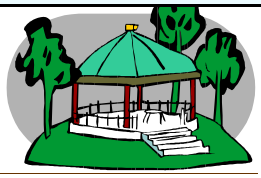

Noon Concerts are on Wednesdays Noon to 1pm.
Colorfield - August 1
Barbara Lusch - August 8
Tim Ellis & Jim Walker - August 15
Riverview Six to Sunset Concerts are Thursdays, 6pm to 8pm.
The Beatniks - August 2
Patrick Lamb Band - August 9
Stephanie Schneiderman - August 16

Los Conciertos del mediodía son los miércoles Mediodías a 1 de la tarde.
Colorfield - Agosto 1
Barbara Lusch - Agosto 8
Tim Ellis & Jim Walker - Agosto 15
Riverview Seis de Puesta del sol Conciertos son los jueves, 6 a 8 de la tarde.
The Beatniks - Agosto 2
Patrick Lamb Band - Agosto 9
Stephanie Schneiderman - Agosto 16

Концерты Полудня находятся в среду в полдень к 13:00.
Colorfield - Август 1
Barbara Lusch - Август 8
Tim Ellis & Jim Walker - Август 15
Riverview Шесть на Концерты Заката - четверги, 18:00 на 20:00.
The Beatniks - Август 2
Patrick Lamb Band - Август 9
Stephanie Schneiderman - Август 16

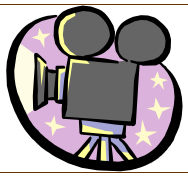

THE MOVIE SEASON FOR 2007
LA ESTACIÓN DE LA PELÍCULA PARA 2007
ФИЛЬМ СЕЗОН 2007 ГОДА

Movies start at sunset (around 9pm)
Esther Short Park
The Goonies (PG) - August 10
Night at the Museum (PG) - August 31

Vancouver National Historic Reserve
Shrek II (PG) - August 3
Jurassic Park (PG-13) - August 17
Grease (PG) - August 24

Las películas empiezan al atardecer (sobre las 9 de la tarde).
el Parque de Esther Short
Los Goonies (PG) - Agosto 10
Noche en el Museo (PG) - Agosto 31

la Reserva Histórica Nacional de Vancouver
Shrek II (PG) - Agosto 3
Parque Jurásico (PG-13) - Agosto 17
Grasa (PG) - Agosto 24

Кинофильмы начинаются на закате (около 21:00).
Esther Short Парк
Goonies (PG) - 10 августа
Ночь в музее (PG) - 31 августа

Ванкувер национального исторического резерва
Шрек II (PG) - 3 августа
Парк Юрского периода (PG-13) - 17 августа
Смазка (PG) - 24 августа

REGAL CINEMAS FREE FAMILY FILM FESTIVAL
FESTIVAL LIBRE DE LA PELÍCULA PARA LA FAMILIA
БЕСПЛАТНЫЙ ФЕСТИВАЛЬ ФИЛЬМОВ ДЛЯ СЕМЬИ

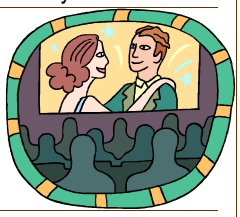

CINEMA 99 - 9010 NE HWY 99 - 10:00 AM

August 7, 8 & 9
Everyone's Hero (G)
Barnyard (PG)
August 14, 15 & 16
Jonah: A Veggie Tale Movie (G)
Open Season (PG)
August 21, 22 & 23
Curious George (G)
Flushed Away (PG)

7, 8 y 9 de agosto
Cada uno Héroe (G)
Yarda del Granero (PG)
14, 15 y 16 de agosto
Jonah: Una Película del Cuento de Veggie (G)
Abrir la Estación (PG)
21, 22 y 23 de agosto
George Curioso(G)
Rubor Lejos (PG)

Август 7, 8 и 9
Каждый герой в (G)
Инстинктами (PG)
Август 14, 15 и 16
Иона : Веггие сказка кино (G)
Сезон открытий (PG)
Август 21, 22 и 23
Любопытные Джордж (G)
Флеш вынос (PG)

FOURTH PLAIN VILLAGE NEIGHBORHOOD ASSOCIATION

Co-Chairs - Judith T. & Heather S.
chair@fpvna.org
Secretary - Amoreena H.
secretary@fpvna.org
Treasurer - Danelle V.
treasurer@fpvna.org
Newsletter/ Web Editor - Robb P.
newsletter@fpvna.org

FPVNA

It's Your Neighborhood

We're on the Web!
www.fpvna.org

Legend

- Urban Low Residential
- Urban Medium Residential
- Urban High Residential
- Community Commercial
- Public Facility
- Open Space
- BPA Right of Way

Upcoming Events
Acontecimientos Próximos
Грядущие События

Next Neighborhood Association General Meeting:
Picnic @ Evergreen Park
August 7th @ 6:30 PM

Neighborhood Cleanup Day:
September 8th @ 9:00 AM – 2:00 PM
Dumpsters & recycling will be available!

Action Plan Revision Committee meeting:
August 17th @ 7:15 PM – Chair's house
Email chair@fpvna.org for more info

Próxima Reunión del General de la Asociación del Vecindario:
Comida campestre en el Parque de Evergreen
7 De agosto a las 6:30 de la tarde

El Día de limpieza general de vecindario: 8 de septiembre de 9 de la mañana a 2 de la tarde ¡Los contenedores y el reciclaje estarán disponibles!

La reunión del Comité de la Revisión del Plan de la acción: 17 De agosto en 7:15 de la tarde - Casa de Silla
Mande correo electrónico chair@fpvna.org para más información

Следующее Общее собрание Ассоциации Соседства:
Пикник в Вечнозеленом Парке
7-ого августа в 18:30.

День Уборки Соседства:
8-ого сентября в 9:00 - 14:00.
Мусорные контейнеры и рециркуляция будут доступны!

Заседание комитета Пересмотра Плана Действия:
17-ого августа в 19:15 - дом Стула
chair@fpvna.org электронной почты за дополнительной информацией

The City of Vancouver supports the Neighborhood Associations in their effort to share vital information with residents in order to create a more informed public. However, the information provided and the opinions and views expressed in Neighborhood Association newsletters or other documents do not necessarily represent the position of the City of Vancouver, nor does the City determine whether the information published is accurate or appropriate. Printed by the City of Vancouver Office of Neighborhoods.